

Fragen Sie uns!

Zur guten Pflege gibt es viele Fragen, zum Beispiel:

? *Meine Mutter soll zukünftig im Pflegeheim leben. Mit welchen Kosten habe ich zu rechnen?*

Es gibt einen festen Eigenanteil pro Heim. Unabhängig vom Pflegegrad ist dieser einheitlich. Über die Gesamtkosten informieren wir Sie individuell.

? *Ist es weiterhin meine Aufgabe, mich um Medikamente und Rezepte für meinen Vater zu kümmern?*

Die Rezepte werden beim Arzt bestellt. Wir haben eine Vertragsapothekerin, die uns beliefert.

? *Gibt es einen eigenen Telefonanschluss im Zimmer? Der Anschluss ist bereits in jedem Zimmer vorhanden und kann über die Telekom freigeschaltet werden.*

? *Werde ich mich um die Wäsche kümmern?*
Nein. Das übernehmen wir für Sie.

*Das ist uns wichtig: Sprechen Sie uns bitte an, wenn Sie weitere Fragen haben!
Wir stehen Ihnen mit Rat und Tat zur Seite.*



Die Pflege: freundlich und kompetent

Ziel unserer Pflegeheime ist es, durch respektvollen und menschlichen Umgang Pflege und Betreuung zum Instrument eines weitgehend selbst bestimmten Lebens zu machen.

Unsere Mitarbeiterinnen und Mitarbeiter verfügen über die notwendige soziale und fachliche Qualifikation für eine ausgezeichnete Betreuung. Sie bemühen sich, für jede Bewohnerin und jeden Bewohner ein individuelles und schönes Zuhause zu schaffen, rund um die Uhr.

Es liegt uns am Herzen, Würde zu wahren, Individualität zu erhalten, ehrlich und einfühlsam miteinander umzugehen.

Im regelmäßigen Austausch mit Angehörigen sowie mit den Bewohnerinnen und Bewohnern sind wir bemüht, individuelle Wünsche und Bedürfnisse zu berücksichtigen.

So erreichen Sie uns

HAUS URISBERG

Thomas-Sättele-Straße 20
78467 Konstanz
Einrichtungsleiterin: Rainer Wilbrand
Telefon 07531/288-1800
info.urisberg@spitalstiftung-konstanz.de

WIR FREUEN UNS ÜBER IHREN ANRUF ODER IHRE E-MAIL!

Das Haus Urisberg liegt in einem Wohngebiet im Stadtteil Wollmatingen. Eigene Parkplätze stehen Gästen zur Verfügung.

AUSFÜHRLICHE INFORMATIONEN:
www.spitalstiftung-konstanz.de



Stand 11/2023



miteinander
VIELFALT
leben.

HAUS URISBERG

Mitten in Wollmatingen

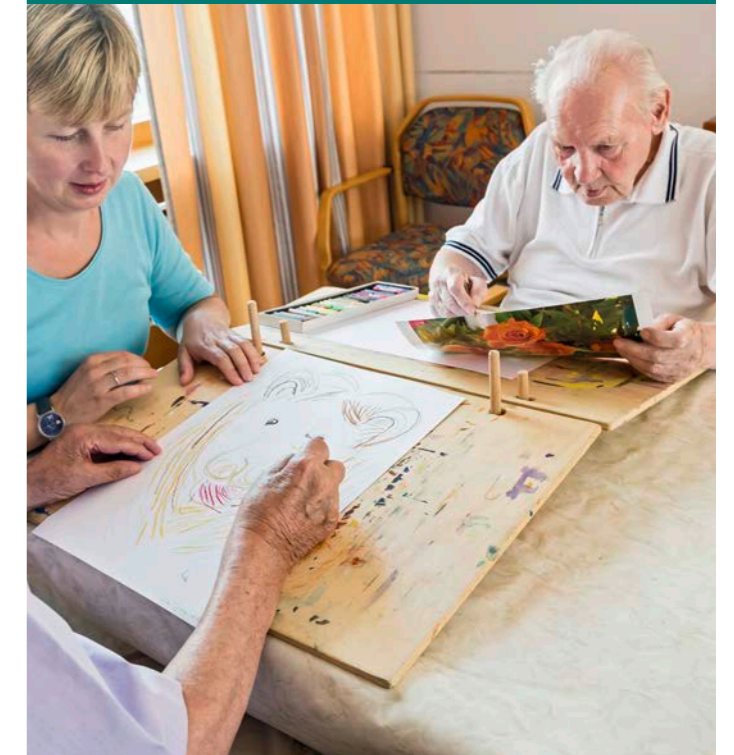

STATIONÄRE PFLEGE IN UNSEREN QUALITÄTSHÄUSERN



seit 1225
SPITALSTIFTUNG
KONSTANZ



Modern und mit herrlicher Aussicht

Herzlich willkommen in unserem Haus.

Das Haus Urisberg im Konstanzer Ortsteil Wollmatingen ist ein familiäres Zuhause mit moderner Architektur und gelungenem Farbkonzept für ein Plus an Orientierung. Die ruhige Umgebung ist ausgesprochen reizvoll. Ältere pflegebedürftige Menschen wohnen gern hier – kein Wunder, die freie Aussicht auf die schöne Landschaft und die freundlichen Räume überzeugen einfach. Sehr geschätzt wird neben der fachlichen, liebevollen Pflege auch die schmackhafte Küche.

Zum Haus, mitten im Wohngebiet, gehört außerdem eine Cafeteria, in der sich die Bewohnerinnen, Bewohner und Gäste treffen.

Haus und Zimmer: einladend und hell

Unser Haus Urisberg wurde im Jahr 2004 erbaut. Die Zimmergröße beträgt rund 22 qm.

Die Zimmer sind alle wohnlich, behaglich und zeitgemäß ausgestattet, mit Kleiderschrank, Kommode, Pflegebett, Nachttisch, Tisch und Stühle. Persönliche Möbel können nach Absprache mitgebracht werden. Jedes der Zimmer hat einen eigenen behindertengerechten Sanitärbereich mit Dusche, WC und Waschbecken. Dazu ist jedes Zimmer mit Rufanlage, Telefon- und TV-Anschluss ausgestattet.

Auch ein geräumiges, barrierefreies Pflegebad ist im Haus vorhanden.

Hochwertige Mahlzeiten: frisch zubereitet

Gute, altersgerechte Ernährung ist uns wichtig – und der Genuss ebenso. Die Mahlzeiten sind ausgewogen und abwechslungsreich, kommen direkt aus der eigenen Küche im Haus und werden liebevoll vom Küchenteam zusammengestellt. Wir legen Wert auf frische Zutaten, bevorzugt aus der Region. Selbstverständlich berücksichtigen wir Lebensmittelunverträglichkeiten, wie Allergien.

Beim Frühstück bieten wir freie Auswahl. Hinzu kommen Nachmittagskaffee und Zwischenmahlzeiten. Bei Mittag- und Abendessen können unsere Bewohnerinnen und Bewohner jeweils unter den angebotenen Menüs wählen.

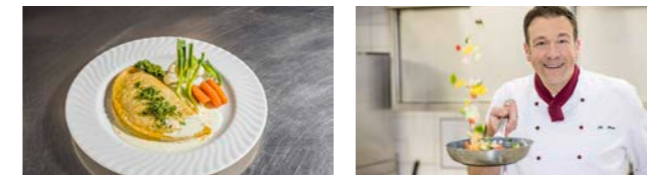

Unser Angebot: aktivierend und fördernd

Es ist unser Anliegen, dass es den Bewohnerinnen und Bewohnern bei uns gut geht. Aus Erfahrung geben geeignete Aktivierungsprogramme immer wieder neue Impulse. Jeder nach seinen Möglichkeiten, das ist uns wichtig.

Mit unserem Programm wollen wir dazu beitragen, körperliche und geistige Fähigkeiten zu erhalten, ermuntern und Freude bereiten. Unter anderem finden bei uns statt:

- + Basteln
- + Jahreszeitlich ausgerichtete Feste
- + Erinnerungsarbeit
- + Gedächtnistraining
- + Singen und Musizieren
- + Emma-Kiosk
- + Spielen
- + Bewegungsangebote/ Sturzprävention
- + Backen und Kochen
- + Malgruppe
- + Spaziergänge
- + Therapiehund

