Fragen Sie uns!

Zur guten Pflege gibt es viele Fragen, zum Beispiel:

? *Mein Vater ist etwas dement. Wie kann ich sicher sein, dass er das Haus nicht ohne Begleitung verlassen wird?*
Die Eingangstüre unser Hauses ist mit einem Zahlencode versehen. Auch wenn wir keine geschlossene Einrichtung sind, haben Bewohnerinnen und Bewohner dennoch damit einen erhöhten Schutz.

? *Meine Mutter liebt es, ein Bad zu nehmen. Muss sie darauf bei Ihnen verzichten?*
Nein, das wäre schade. Wir haben ein Pflegebad im Haus.

? *Ich weiß, dass es in vielen Pflegeeinrichtungen hektisch zugeht. Wie ist das bei Ihnen im Haus Salzberg?*
Unsere Häuser werden immer wieder für ihre besondere Qualität ausgezeichnet. Uns liegt die Betreuung sehr am Herzen. Und die Lebensqualität und der gute Umgang miteinander ebenso. Im Haus können Sie sich gern davon überzeugen.

? *Mein Vater zittert beim Essen. Wird ihm jemand helfen?*
Das gehört mit zu den Aufgaben unseres Pflegepersonals. Wir helfen gern.

Das ist uns wichtig: Sprechen Sie uns bitte an, wenn Sie weitere Fragen haben!
Wir stehen Ihnen mit Rat und Tat zur Seite.

Die Pflege: freundlich und kompetent

Ziel unserer Pflegeheime ist es, durch respektvollen und mitmenschlichen Umgang, Pflege und Betreuung zum Instrument eines weitgehend selbst bestimmten Lebens zu machen.

Unsere Mitarbeiterinnen und Mitarbeiter verfügen über die notwendige soziale und fachliche Qualifikation für eine gute Betreuung. Sie bemühen sich, für jede Bewohnerin und jeden Bewohner ein individuelles und schönes Zuhause zu schaffen, rund um die Uhr.

Es liegt uns am Herzen, Würde zu wahren, Individualität zu erhalten, ehrlich und einfühlsam miteinander umzugehen.

Im regelmäßigen Austausch mit den Bewohnerinnen und Bewohnern sowie mit den Angehörigen möchten wir den einzelnen Wünschen und Bedürfnissen nachkommen. Unser Ziel ist es, den Bewohnerinnen und Bewohnern einen guten Alltag zu ermöglichen und ihre Lebensfreude zu erhalten.

So erreichen Sie uns

HAUS SALZBERG

Luisenstraße 7f
78464 Konstanz
Einrichtungsleiterin: Anne Gibson
Telefon 07531/288-4800
info.salzberg@spitalstiftung-konstanz.de

WIR FREUEN UNS ÜBER IHREN ANRUF ODER IHRE E-MAIL!

Parkmöglichkeiten:
Das Haus Salzberg befindet sich auf dem Gelände der Spitalstiftung beim Klinikum Konstanz.
Parkhäuser: in der Luisenstraße und beim Parkhaus des Klinikums, Zugang Mainaustraße.

AUSFÜHRLICHE INFORMATIONEN:
www.spitalstiftung-konstanz.de

Wir arbeiten im Sinne der
GEMEINWOHL ÖKONOMIE

Stand: 07.2023

HAUS SALZBERG

Im Grünen leben

STATIONÄRE PFLEGE IN UNSEREN QUALITÄTSHÄUSERN

seit 1225
SPITALSTIFTUNG
KONSTANZ

Wohlfühlen im Passivhaus

Herzlich willkommen in unserem Haus.

Das Haus Salzberg ist sehr ruhig gelegen, in der herrlich weitläufigen Grünanlage beim Klinikum Konstanz. Die Atmosphäre im Haus ist spürbar wohltuend. Ältere pflegebedürftige Menschen wohnen gern hier.

Besucher schätzen auch den gemütlichen Innenhof und den Garten der Erinnerung mit Rundwegen, duftenden Blumenstauden, Himbeerhecken und Skulpturen.

Gelobt wird neben der herzlichen und qualifizierten Pflege auch die Anbindung an das städtische Leben.
Der Bodensee ist nur rund 500 m entfernt und das Restaurant „Terracotta“ ist gleich in der Nachbarschaft. Außerdem bietet das „Seerheincenter“ viele Einkaufsmöglichkeiten.

Haus und Zimmer: modern und wohnlich

Unser 2005 eingeweihtes Passivhaus ist hell und behaglich. Verteilt auf 4 Wohneinheiten, stehen insgesamt 64 Pflegeplätze zur Verfügung. Die Zimmergröße beträgt rund 20 qm.

Alle Zimmer sind komfortabel ausgestattet, mit Kleiderschrank, Pflegebett, Nachttisch, Sideboard, Tisch und Sessel. Jedes hat einen behindertengerechten Sanitärbereich mit Dusche, WC und Waschbecken, zudem Rufanlage, Telefon- und TV-Anschluss. Eigene Möbel können nach Absprache mitgebracht werden. Selbstverständlich gibt es ein barrierefreies Pflegebad im Haus, ebenso großzügige Aufenthaltsräume und einen eigens geschaffenen Rundweg für Bewegungsfreudige.

Vom Küchenteam: gekonnt zubereitet

Die Mahlzeiten bereitet die Küche der Spitalstiftung Konstanz zu. Sie sind schmackhaft, frisch und ausgewogen. Wir legen Wert auf eine abwechslungsreiche, dem Alter angemessene Ernährung. Dabei achten wir auf hochwertige, regionale Zutaten.
Beim Frühstück und den Zwischenmahlzeiten bieten wir freie Auswahl. Außerdem gibt es täglich zwei Wahlmenüs bei Mittag- und Abendessen. Natürlich beziehen wir die Wünsche und Vorlieben unserer Bewohner*innen in den Speiseplan mit ein. Ebenso nimmt unsere Küche Rücksicht auf bedarfsgerechte Diäten und Sonderkostformen, z. B. bieten wir pürierte und passierte Gerichte an. Sie sind besonders geeignet für Personen mit Schluck- oder Kaubeschwerden.
Die Küche um Leiter Thomas Renz ist Projektteilnehmerin bei der Bio-Musterregion Bodensee.

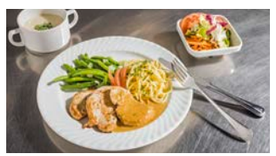

Unser Angebot: aktivierend und fördernd

Wir freuen uns, wenn unsere Bewohnerinnen und Bewohner aktiv sind und soziale Kontakte pflegen. Jeder nach seinen Möglichkeiten, das ist uns wichtig. Denn es liegt uns am Herzen, dass es allen bei uns gut geht.

Das sozialpflegerische Angebot bringt Freude und Abwechslung in den Alltag. Wir haben ein Programm zusammengestellt, das in der Gemeinschaft individuell aktivieren kann. Unter anderem bieten wir an:

- Backen und Kochen
- Bewegungsangebote
- Geburtstagsfeiern
- Jahreszeitliche Feste & Tanzveranstaltungen
- Singen
- Spaziergänge
- Spielen
- Treffen mit Kindern des benachbarten Kindergartens
- Wochenmarktbesuche
- Einsatz der Robbe „Paro“